DURCHGEHEND ONLINE? Online-Kommunikation und Social-Media

Elternabend online

Kinder und Jugendliche kommunizieren, je älter sie werden, immer mehr über digitale Medien. Eltern haben manchmal den Eindruck, ihre Kinder nur noch hinter dem Display ihres Handys zu sehen.
Gerade in Corona-Zeiten, wenn Freunde nicht in gewohnter Form und Fülle in Präsenz verfügbar sind, sind soziale Medien immens wichtig für unseren Nachwuchs.
Gemeinsam werfen wir einen Blick darauf:
Was machen Kinder und Jugendliche da eigentlich?
Welche Plattformen sind aktuell beliebt und welche Potentiale und Herausforderungen haben sie?
Handynutzung als Konfliktsituation in Familien.

Der Elternabend bietet die Möglichkeit Fragen zu stellen und mit anderen in Austausch zu kommen.

Uschi Martin und Birgit Irrgang - Medienstelle
mit Cathrin Fürst - St. Gregor-Jugendhilfe
Datum: 11.5. | 19:00 -21:30 Uhr
Ort: online Kosten: keine
Zielgruppe: Eltern mit Kindern von 9 - 14 Jahren

MSA Medienstelle Augsburg | JFF

WAS ICH SCHON IMMER MAL FRAGEN WOLLTE

Offenes Beratungsangebot

Hier haben Sie die Gelegenheit,
alle Fragen rund um Familie und Erziehung mit einer Expertin zu besprechen.

Einfach telefonisch oder online
und ganz ohne Voranmeldung.

Die reguläre Beratung des Familienbüros steht Ihnen natürlich weiterhin zur Verfügung.
(Telefon: 08232 | 957729 oder
0176 83060486)

Cathrin Fürst, Dipl. Sozialpad., Syst. Beraterin (DGSF)
Datum: 20.4. oder 4.5.21 |
9:00 - 11:00 Uhr
Kosten: keine

St. Gregor Kinder-, Jugend- und Familienhilfe gGmbH

EIN ELTERNKURS VOM SOFA AUS

Was ist positive Erziehung?

Wünschenswertes Verhalten unterstützen.

Neue Fertigkeiten beibringen.

Mit herausforderndem Verhalten umgehen.

Kooperation fördern.

Vorausplanen um Probleme zu vermeiden.

Selbstwertgefühl und soziale Kompetenz stärken.

Der Triple P Elternkurs hilft Ihnen dabei, ein positives Miteinander zu schaffen und Ihre Kinder zu fördern.

Ort: online
Kosten: 83,00 € (online Zugang | 8 Module)
(Kostenreduzierung/-übernahme möglich)
Zielgruppe: Eltern mit Kindern bis 12 Jahren

Anmeldungen:
Familienstützpunkt Schwabmünchen
Cathrin Fürst
08232 | 9686810 | fuerst.cathrin@st-gregor.de

Familie leben
SCHWABMÜNCHEN

Familienstützpunkt

April | Mai | 2021

Koordiniert von:
Stadt Schwabmünchen
St. Gregor Kinder-, Jugend- und Familienhilfe gGmbH
Landkreis Augsburg

Gefördert durch:
Bayerisches Staatsministerium für Familie, Arbeit und Soziales

NATURKOSMETIK

auch online

Deocreme und Lippenbalsam
Workshop für 10-14 Jährige

Silikone, Parabene oder Zutaten, die ihr noch nicht einmal aussprechen könnt? Nicht bei uns! Wir stellen gemeinsam einige Kosmetikprodukte her, die du jederzeit und ganz einfach nachmachen kannst - denn die wichtigsten Zutaten haben viele schon zuhause.
So weißt du genau, was drin ist, schonst die Umwelt und sparst sogar Geld und hast dafür ein Produkt, das genauso wirksam ist und auch noch deinen Lieblingsduft hat!

Mitbringen oder bereit halten solltet ihr auf jeden Fall drei bis vier kleine leere Dosen (gerne auch statt einer Dose eine ausgespülte leere Lippenstift-/Labelloshülse).

Cathrin Fürst mit Nicole Michl
Datum: 17 4. | 10:00 - 12:00 Uhr
Ort: Jugendzentrum Schwabmünchen oder online
Kosten: 3 €

FAMILIENREGELN

auch online

Regeln helfen im Familienalltag das Miteinander zu erleichtern.

- Sie helfen dabei, in schwierigen Situationen ruhig zu bleiben.
- Sie helfen gewünschtes Verhalten zu fördern.
- Sie geben Sicherheit.

Nach einem kurzen Impulsvortrag mit Anregungen für die Praxis gibt es die Möglichkeit, Fragen aus Ihrem Alltag zu stellen.

Schauen Sie doch auch einmal den kurzen Videoclip unter www.achtung-familie.de an. Dort finden Sie auch noch weitere Tipps für den Familienalltag!

Achim Friedrich, Diplompädagoge, Trainer Triple P
Datum: 22. 4. | 19:00 Uhr
Ort: Familienstützpunkt Königsbrunn oder online
Kosten: keine
Zielgruppe: Eltern mit Kindern von 3-12 Jahren

FASZINATION „DIGITALE SPIELE/GAMING“

online

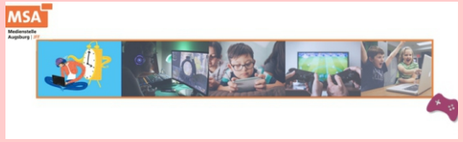

Elternabend online

Kinder und Jugendliche sind fasziniert von Computerspielen.
Eltern bereitet dieses Hobby ihrer Kinder aber häufig Sorgen. Gerade in Corona-Zeiten, wenn Vereine, andere Hobbys und Freunde nicht in Präsenz verfügbar sind, sind Computerspiele besonders verlockend.
Gemeinsam werfen wir einen Blick darauf:
Was fasziniert an Computerspielen?
Was machen Kinder und Jugendliche in Computerspielen?
Welche Computerspiele sind aktuell beliebt und welche Potentiale und Herausforderungen haben sie?
Computerspiele als Konfliktsituation in Familien

Der Elternabend bietet die Möglichkeit Fragen zu stellen und mit anderen in Austausch zu kommen.

Uschi Martin und Birgit Irrgang - Medienstelle Augsburg
mit Cathrin Fürst - St. Gregor Jugendhilfe
Datum: 27.4. | 19:00 - 21:30 Uhr
Ort: online
Kosten: keine

DRAW YOUR GAME

online

Entwickle dein Spiel auf dem Tablet
Workshop für 9-12 Jährige

Du spielst gerne - egal ob digital oder analog? Es gibt viele Möglichkeiten selbst mal zum Spiele-Entwickler zu werden und dahinter zu schauen, wie Spiele entstehen. Das wollen wir in einem Kurs ausprobieren!
Auf dem iPad entwickeln wir mit Hilfe der App „Draw your Game“ ein eigenes Spiel mit eigenen Spielwelten.
Ob gefährliche Kluften, fiese Gegner oder Feuer - du bestimmst selbst wie knifflig die Aufgaben sind.

Genutzt werden kann ein eigenes iPad oder ein iPad der Medienstelle welches im Familienstützpunkt abgeholt werden kann.

Sören Deußner und Claudia Horvat - Medienstelle Augsburg
mit Cathrin Fürst - St. Gregor-Jugendhilfe
Datum: 8.5. | 9:30 - 12:30 Uhr
Ort: online
Kosten: keine