SPRACHENTWICKLUNG

Ideen zur Sprachförderung im Alltag

Einblicke in die kindliche Sprachentwicklung und Ideen zur Sprachförderung im Alltag

Die Sprachentwicklung bei Kindern ist ein komplexer Prozess, der sich über mehrere Jahre hinweg entfaltet. Es gibt verschiedene Phasen, die Kinder durchlaufen, während sie lernen, Sprache zu verstehen und zu produzieren.

Durch eine aktive Mutter- und Vaterschaft können Eltern die Sprachentwicklung ihres Kindes gezielt fördern. Mit Aktivitäten wie Vorlesen, kreatives Erzählen von Geschichten und viel verbaler Beschäftigung mit dem Kind, verbessert sich seine Sprache stetig.

14.5.

Lisa Meyer , Logopädin

Kinderhaus Reichart – Ergotherapie • Logopädie • Physiotherapie

Datum: 14.5. | 14:00 bis 17:00 Uhr
Ort: Familienstützpunkt Schwabmünchen, Museumstr. 14
Zielgruppe: Eltern von Kleinkindern
Kosten: keine

PUBERTÄT

Zeit für Veränderungen

Die Pubertät ist ein spannender und bewegender Lebensabschnitt.
Zugleich ist die Pubertät eine der größten Krisen in der menschlichen Biografie und für die Jugendlichen wie auch deren Eltern mit Unsicherheit, Widersprüchen, Überraschungen und Neuem verbunden.

Die Jugendlichen wollen ihr Leben selbst in die Hand nehmen, wollen es zu ihrem eigenen machen.

Dabei brauchen Sie
Unterstützung und Begleitung.

Der Abend soll dazu dienen, gemeinsam die wichtigsten Überlebensstrategien für Eltern und Kinder für diese Krisenzeit zu erarbeiten.

16.5.

Cathrin Fürst, Dipl. Sozialpädagogin
Achim Friedrich, Dipl. Pädagoge

St. Gregor – Kinder-, Jugend- und Familienhilfe gGmbH

Datum: 16.5. | 19:30 bis 21:00 Uhr
Ort: Familienstützpunkt Königsbrunn, Bgm.-Wohlf.-Str. 98

Kosten: keine

BUCHTIPP

Friedensbildung

So kommt das Gute in die Welt
Wahre Geschichten, die Mut machen

Mutige Menschen: 30 berührende Geschichten von echten Vorbildern
Sie zeigen Güte und Engagement im Alltag und beweisen Mut in der Krise: Die Heldinnen und Helden, die wir in diesem Buch kennenlernen dürfen, entscheiden sich bewusst für den Altruismus und das Gute, auch wenn es ihnen Nachteile bringen könnte. Sachbuchautorin Alexandra Stewart hat eine sorgsame Auswahl an inspirierenden Persönlichkeiten getroffen, von deren Vorbild wir alle profitieren. Diese Menschen zeigen uns mit ihrem beispielhaften Einsatz, dass das Gute – trotz allem – in der Welt wirksam sein kann.

Altersempfehlung: ab 10 Jahre

MIDAS Verlag; 20,00 €

Anmeldungen:
Familienstützpunkt Königsbrunn
Cathrin Fürst
08231 | 3493780 | fuerst.cathrin@st-gregor.de
Bgm.-Wohlf.-Str. 98 | 86343 Königsbrunn

Familie leben KÖNIGSBRUNN

Familienstützpunkt

2024

MÄRZ | APRIL | MAI

Koordiniert von:
KÖNIGSBRUNN Meine Stadt
St. Gregor Kinder-, Jugend- und Familienhilfe gGmbH
Landkreis Augsburg

Gefördert durch:
Bayerisches Staatsministerium für Familie, Arbeit und Soziales

POSITIVE ERZIEHUNG

Triple P - Infoabend

Der Elternkurs Triple - P möchte das Familienleben und die Erziehung der Kinder erleichtern und angenehmer gestalten.

- Eine gute Beziehung zum Kind herstellen
- Kindliche Entwicklung fördern
- Konsequenz statt Strafe
- Strategien für Problemverhalten

Erste wichtige Einblicke in die Idee von positiver Erziehung werden Ihnen an diesem Abend vermittelt. Manches können Sie gleich an Ort und Stelle ausprobieren.

14.3.

Achim Friedrich, Dipl. Pädagoge, Trainer Triple P
Catrhin Fürst, Dipl. Sozialpädagogin
Datum: 14.3. | 19:30 bis 21:00
Zielgruppe: Eltern von Kindern zwischen 4 und 12 Jahren
Ort: Familienstützpunkt Königsbrunn
Bgm-Wohlf.-Str. 98, Königsbrunn
Kosten: keine

ROGGENMÜHLE

Umweltbildung

Frühlingserwachen auf dem Erlebnishof Roggenmühle

Aus Klopapierrollen basteln wir allerlei Frühlingsdeko, sähen Kresse und gießen Kerzen aus Wachsresten in leere Eierschalen.

Wie immer besuchen wir danach natürlich noch unsere Tiere!

Bitte kleinen Snack und Getränk mitbringen und wettergerecht kleiden..

15. od. 22.3

16. od. 23.3

Erlebnishof Roggenmühle
Datum:
15. od. 22.3. |15:00 bis 17:00 Uhr | Kinder von 6-12 Jahren
16. od. 23.3. | 15:00 bis 17:00 Uhr | Kinder von 3-6 Jahren
gemeinsam mit einem Elternteil
Ort: Roggenmühle, Roggenmühlstr. 32, Bobingen
Kosten: 12,00 €

KINDERKÜCHE

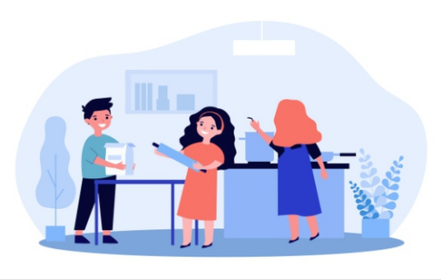

Backe, backe Brötchen!

Heute heizen wir den Backofen ein und backen süße und herzhafte Brötchen.

Wunderbar schmecken dazu verschiedene Brotaufstriche!

In gemütlicher, kleiner Runde wollen wir gemeinsam backen und essen.
Bitte bringt eine Schürze und eine Brotzeitbox mit. Falls etwas übrigbleiben sollte, dürft ihr es mit nach Hause nehmen.

13.4.

Britta Deppermann | Hauswirtschaftliche Betriebsleiterin und Kräuterpädagogin
Datum: 13.4.| 11:00 bis 13:00 Uhr
Ort: Familienstützpunkt Schwabmünchen.
Museumstr. 14
Zielgruppe: Kinder von 8 bis 10 Jahren
Kosten: 10,00 €

FIT IN DIE ELTERNZEIT

Infos und Tipps für werdende Eltern

Wann erhalte ich Mutterschaftsleistungen? Wie lange kann ich in Elternzeit? Was hat es mit Basiselterngeld und Elterngeld Plus auf sich? Welches Model passt zu mir und meiner Familie? Wo kann ich mich informieren und erhalte Unterstützung?
Elterngeld, Elternzeit und Co. - Die aktuellen Regelungen bringen viele Fragen mit sich und stellen manch werdende Mütter und Väter vor eine Herausforderung.
In unserer Informationsveranstaltung bekommen Sie einen ausführlichen Überblick über die Themen Mutterschutz, Elternzeit, Elterngeld und weitere staatliche Leistungen. Wir zeigen werdenden Eltern auf, was es in der Schwangerschaft und der ersten Zeit mit dem Kind zu beachten gibt.

17.4.

Melda Nazli-Krump,
Staatliches Gesundheitsamt
Datum: 17.4. 18:00 bis 19:30 Uhr
Ort: Familienbüro auf dem Lechfeld,
Lechfelder Str. 34, Untermeitingen
Kosten: keine
Zielgruppe: werdende Eltern